

文化部公共藝術網站操作指南

文化部公共藝術網：<https://publicart.moc.gov.tw>

客服信箱：publicart@moc.gov.tw

客服電話：[02-87734300](tel:02-87734300) 分機 156

目錄

壹、公共藝術網站認識與目錄各單元介紹.....	P.3-50
一、首頁介紹.....	P.3-21
二、目錄各單元介紹.....	P.22-50
貳、行政管理系統基礎操作.....	P.51-85
一、公告刊登操作.....	P.51-68
二、作品管理流程.....	P.69-75
三、網站常見問題.....	P.76-85

壹、公共藝術網站認識與目錄各單元介紹

一、首頁介紹



新竹市東區水源國民小學/
水源的記憶
黃甯



最新訊息
NEWS

- 高雄車站公共藝術 大時鐘「看時間」 2025-08-12
- 高雄車站公共藝術聽蒸氣 一座能演奏的城市之琴 2025-08-12
- 崑山科大空設系地景裝置藝術「空山祭」榮獲紅點設計獎 揚名國際 2025-08-12

更多資訊>



公共藝術計畫公告

招標公告
決標公告

更多資訊

- 【初選結果公告】國立成功大學 東寧校區「第一期學生宿舍興建工程」暨「附設幼兒園興建工程」公共藝術設置案
- 【初選結果公告】成功國中老舊校舍整建及活動中心暨公有地下停車場新建工程公共藝術設置
- 【第4次補充公告】「高齡醫學暨健康福祉研究中心興建工程」公共藝術設置計畫 公開徵選 初選會議通知

公告時間 2025-08-25 公告時間 2025-08-20 公告時間 2025-08-19

8

首頁-1

- 1 頂部導覽
- 2 目錄選項
- 3 橫幅輪播
- 4 最新消息
- 5 計畫公告

6

附近的公共藝術



7

更多資訊>



8

導覽列

- 常見問題
- 使用指南
- 相關諮詢單位
- 公共藝術諮詢服務
- 意見信箱
- 檢舉信箱

行政作業引導

- 公共藝術管理流程
- 文件下載
- 設置實例範本
- 操作手冊
- 公共藝術實務操作影片

消息與公告

- 最新消息
- 公共藝術計畫公告
- 諮詢會議紀要

公共藝術探索

閱讀公共藝術

- 公共藝術年鑑
- 公共藝術獎專輯
- 專文特區
- 好書報報

相關網站

法令與函釋

- 文化藝術獎助及促進條例
- 文化藝術獎助及促進條例施行細則
- 公共藝術設置辦法
- 公共藝術相關函釋
- 各縣市公共藝術相關法令連結

審議委員及專家

- 專家資料庫查詢
- 各審議機關審議委員

公共藝術獎

行政管理系統



9

到訪人數：1859934

Copyright © 文化部版權所有 | 本部地址：24219新北市新莊區中平路439號南樓13樓 | 文化部交通地圖 | 本網域所登載資料歡迎連結，如要重製複製或取用請先取得本部同意。
 公共藝術法規諮詢信箱：lawq@moc.gov.tw | 法規諮詢專線：02-2322-1748 (服務時間為9:30-17:30)
 網站客服信箱：publicart@moc.gov.tw | 網站客服電話：(02)8773-4300 #156

建議最佳瀏覽螢幕解析度1024x768 | 建議使用Chrome、Firefox、Safari、Edge瀏覽 | 隱私權及安全政策顯示 | 網站資料開放宣告



首頁-2

6 附近的公共藝術

7 常用服務

8 頁腳目錄

9 頁腳導覽

頂部導覽

頂部導覽

[回首頁](#) [網站導覽](#) [常見問題](#) [使用指南](#) [相關諮詢單位](#) [公共藝術諮詢服務](#) [意見信箱](#) [會員登入](#) [English](#) ▼

回首頁	返回文化部公共藝術官方網站首頁畫面
網站導覽	無障礙網頁設計、網站地圖介紹
常見問題	網站常見問題之回答
使用指南	點擊可下載本網站操作指南
相關諮詢單位	文化部、交通部、國家科學及技術委員會、經濟部、內政部、各縣市文化局處等公共藝術承辦人之聯絡資訊
公共藝術諮詢服務	公共藝術諮詢服務公告，介紹法規和網站的服務範圍、時間等資訊
意見信箱	填寫公共藝術之意見表單
會員登入	提供民眾申請會員，登入可申請最新訊息刊登
English/中文	切換中英文語系網站

目錄選項

目錄選項

消息與公告 ▾ 公共藝術探索 閱讀公共藝術 ▾ 相關網站 行政作業引導 ▾ 法令與函釋 ▾ 審議委員及專家 ▾ 公共藝術獎 行政管理系統

1.消息與公告	<ul style="list-style-type: none">• 最新消息• 公共藝術計畫公告• 諮詢會議紀要
2.公共藝術探索	
3.閱讀公共藝術	<ul style="list-style-type: none">• 公共藝術年鑑• 公共藝術獎專輯• 專文特區• 好書報報
4.相關網站	

5.行政作業引導	<ul style="list-style-type: none">• 公共藝術办理流程• 文件下載• 設置實例範本• 操作手冊• 公共藝術實務操作影片
6.法令與函釋	<ul style="list-style-type: none">• 文化藝術獎助及促進條例• 文化藝術獎助條例施行細則• 公共藝術設置辦法• 公共藝術相關函示• 各縣市公共藝術相關法令連結
7.審議委員及專家	<ul style="list-style-type: none">• 專家資料庫查詢• 各審議機關審議委員
8.公共藝術獎	
9.行政管理系統	

最新消息

最新訊息 NEWS

[更多資訊>](#)

高雄車站公共藝術 大時鐘「看時間」

2025-08-12

高雄車站公共藝術聽蒸氣 一座能演奏的城市之琴

2025-08-12

崑山科大空設系地景裝置藝術「空山祭」榮獲紅點設計獎 揚名國際

2025-08-12

呈現最新三筆公告消息，點選標頭與更多資訊可見詳細內容。

計畫公告

公共藝術計畫公告

招標公告

決標公告

更多資訊

【徵選結果公告】臺北市文山區社會住宅（木柵、和興水岸、樟新水岸、景豐一區、景豐二區）新建工程公共藝術設置計畫

公告時間 2021-08-05

【徵選公告】臺中市政府交通局「臺中都會區大眾捷運系統烏日文心北屯線建設計畫」捷運車站公共藝術設置計畫 -B案：捷運指標與車站商業應用環境藝文化

公告時間 2021-07-30

【徵選公告】臺中市政府交通局「臺中都會區大眾捷運系統烏日文心北屯線建設計畫」捷運車站公共藝術設置計畫 -A案：永久性公共藝術品

公告時間 2021-07-30

呈現最新三筆招標與決標公告，點選標頭與更多資訊可見詳細內容。

附近的公共藝術

附近的公共藝術

附近的公共藝術



[更多資訊>](#)

根據裝置所在位置，展示距離最近之三件公共藝術品，點選縮圖可見詳細資訊，點擊更多資訊可連結至所有公共藝術作品。

常用服務

常用服務



公共藝術諮詢服務



相關諮詢單位



興辦機關公共藝術計畫公
共藝術行政管理系統



公共藝術獎

公共藝術諮詢服務	公共藝術諮詢服務公告，介紹法規和網站的服務範圍、時間等資訊
相關諮詢單位	文化部、交通部、國家科學及技術委員會、經濟部、內政部、各縣市文化局等公共藝術承辦人之聯絡資訊
興辦機關公共藝術計畫 公共藝術行政管理系統	公共藝術行政管理系統登入頁面
公共藝術獎	文化部公共藝術獎網站連結

頁腳目錄

頁腳目錄

導覽列

- 常見問題
- 使用指南
- 相關諮詢單位
- 公共藝術諮詢服務
- 意見信箱
- 檢舉信箱

行政作業引導

- 公共藝術办理流程
- 文件下載
- 設置實例範本
- 操作手冊
- 公共藝術實務操作影片

消息與公告

- 最新訊息
- 公共藝術計畫公告
- 諮詢會議紀要

法令與函釋

- 文化藝術獎助及促進條例
- 文化藝術獎助及促進條例施行細則
- 公共藝術設置辦法
- 公共藝術相關函釋
- 各縣市公共藝術相關法令連結

公共藝術探索

審議委員及專家

- 專家資料庫查詢
- 各審議機關審議委員

閱讀公共藝術

- 公共藝術年鑑
- 公共藝術獎專輯
- 專文特區
- 好書報報

公共藝術獎

相關網站

行政管理系統

呈現網站表尾Fatfooter，利於找尋所需頁面。

頁腳導覽



到訪人數：1860493

Copyright © 文化部版權所有 | 本部地址：24219新北市新莊區中平路439號南棟13樓 | 文化部交通地圖 |

本網域所登載資料歡迎連結，如要重製複製或散佈請先取得本部同意。

公共藝術法規諮詢信箱：lawq@moc.gov.tw | 法規諮詢專線：02-2322-1748 (服務時間為9:30-17:30)

網站客服信箱：publicart@moc.gov.tw | 網站客服電話：(02)8773-4300 #156

建議最佳瀏覽螢幕解析度1024x768 | 建議使用Chrome、Firefox、Safari、Edge瀏覽 | 隱私權及安全政策宣示 | 網站資料開放宣告



無障礙標章	通過數位發展部無障礙標章等級AA
相關聯絡資訊	地址、交通地圖、諮詢電話(法規客服、網站客服)、諮詢信箱(法規客服、網站客服)
網站資訊	解析度建議與瀏覽器建議
隱私權及安全政策宣示	政策適用範圍、個人資料之蒐集及運用、資訊安全及保護、自我資料安全保護措施等政策宣示
網站資料開放宣告	公共藝術網站上資料與素材的開放宣告

壹、公共藝術網站認識與目錄各單元介紹

二、目錄各單元介紹

目錄選項

消息與公告 ▾ 公共藝術探索 閱讀公共藝術 ▾ 相關網站 行政作業引導 ▾ 法令與函釋 ▾ 審議委員及專家 ▾ 公共藝術獎 行政管理系統

1.消息與公告	<ul style="list-style-type: none">• 最新消息• 公共藝術計畫公告• 諮詢會議紀要
2.公共藝術探索	
3.閱讀公共藝術	<ul style="list-style-type: none">• 公共藝術年鑑• 公共藝術獎專輯• 專文特區• 好書報報
4.相關網站	

5.行政作業引導	<ul style="list-style-type: none">• 公共藝術办理流程• 文件下載• 設置實例範本• 操作手冊• 公共藝術實務操作影片
6.法令與函釋	<ul style="list-style-type: none">• 文化藝術獎助及促進條例• 文化藝術獎助條例施行細則• 公共藝術設置辦法• 公共藝術相關函示• 各縣市公共藝術相關法令連結
7.審議委員及專家	<ul style="list-style-type: none">• 專家資料庫查詢• 各審議機關審議委員
8.公共藝術獎	
9.行政管理系統	

消息與公告

1.消息與公告 > 最新消息

最新訊息

首頁 / 消息與公告 / 最新訊息

請輸入關鍵字...



分類

全部

其他

法規公告

活動訊息

資料排序

發佈日期新 → 舊

訊息刊登

審核紀錄

08.12

2025

高雄車站公共藝術 大時鐘「看時間」

2025/07/04 05:30 台鐵高雄車站公共藝術的「看時間」裝設中，預計七月中旬完成、八月中旬啟用。(記者王榮祥攝)〔記者王榮祥 / 高雄報導〕...

08.12

2025

高雄車站公共藝術聽蒸氣 一座能演奏的城市之琴

2025/7/3 19:15 (7/3 21:37 更新) (中央社記者蔡孟好高雄3日電) 位於台鐵高雄車站中央下沉廣場的公共藝術裝置「聽蒸氣」，是一座能發聲、...

網站會員可刊登最新訊息，提交後由管理員審核。通過審核即公布至網站上。

註:可依分類快速篩選與輸入關鍵字查詢! 25

1.消息與公告 > 公共藝術計畫公告

公共藝術計畫公告

首頁 / 消息與公告 / 公共藝術計畫公告

徵選公告

決標公告

標題	公告單位	刊登時間
【初選結果公告】國立成功大學 東寧校區「第一期學生宿舍興建工程」暨「附設幼兒園興建工程」公共藝術設置案	國立成功大學	2025/08/25
【初選結果公告】成功國中老舊校舍整建及活動中心暨公有地下停車場新建工程公共藝術設置	臺中市立成功國民中學	2025/08/20
【第4次補充公告】「高齡醫學暨健康福祉研究中心興建工程」公共藝術設置計畫 公開徵選 初選會議通知	財團法人國家衛生研究院	2025/08/19
【第3次徵選公告】臺中市北屯等5區社會住宅第二期公共藝術設置案【B案】複合性計畫(北屯區巨蛋一期，原北屯區同榮段)	臺中市政府住宅發展工程處	2025/08/15

辦理公共藝術設置計畫之徵選及決選兩個階段時，應依《公共藝術設置辦法》第21、24條規定辦理刊登公告。

1.消息與公告 > 諮詢會議紀要

諮詢會議紀要

首頁 / 消息與公告 / 諮詢會議紀要

請輸入關鍵字...



【第3場次】113年2月26日(一)發言紀錄(修法諮詢會)	2024.04.09
【第2場次】113年2月26日(一)發言紀錄(修法諮詢會)	2024.04.02
【第1場次】113年2月21日(三)發言紀錄(修法諮詢會)	2024.03.22
【第12場次】113年2月6日(二)發言紀錄(公開交流會II)	2024.03.01
【第11場次】113年2月2日(五)發言紀錄(代辦單位)	2024.02.29
【第10場次】113年1月26日(五)發言紀錄(小組委員II)	2024.02.27

文化部針對公共藝術設置辦法修法，辦理修法諮詢會的相關會議記錄資訊。

公共藝術探索

2.公共藝術探索

公共藝術探索

首頁 / 公共藝術探索

種類	▼	年代	▼	縣市	▼	經費	▼	場域	▼	取得方式	▼	請輸入作品名稱、創作者、委託單位、 <input type="text"/>	Q
----	---	----	---	----	---	----	---	----	---	------	---	--	---

共找到6972件作品

地圖模式



學校

藝童樂陶陶

黃耿茂

苗栗縣 | 2025 年



學校

藝 (e) 想朵朵開

黃耿茂

苗栗縣 | 2025 年



其他

無限x啟程

林煒俊、蔡坤霖、鄭家喬

屏東縣 | 2025 年

點選縮圖即可見該作品詳細介紹頁。

註:可依條件快速篩選、輸入關鍵字，或是點擊地圖模式依地理位置查詢! 29

閱讀公共藝術

3.閱讀公共藝術

>公共藝術年鑑

公共藝術年鑑

首頁 / 閱讀公共藝術 / 公共藝術年鑑

請輸入關鍵字...

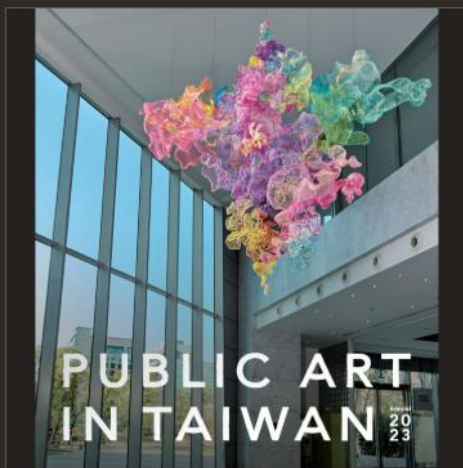

112年公共藝術年鑑



111年公共藝術年鑑



110年公共藝術年鑑



109年公共藝術年鑑

提供歷年年鑑PDF檔案瀏覽和下載。

3. 閱讀公共藝術

> 公共藝術獎專輯

公共藝術獎專輯

首頁 / 閱讀公共藝術 / 公共藝術獎專輯

請輸入關鍵字...



第九屆公共藝術獎專輯

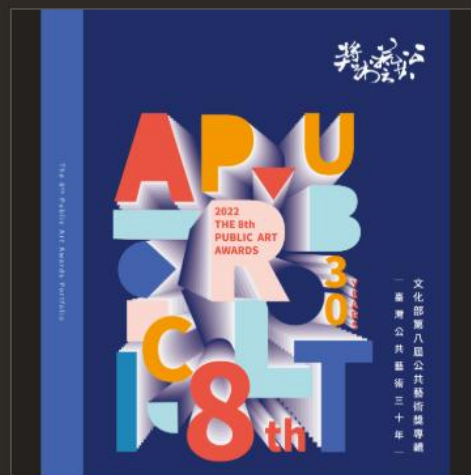

第八屆公共藝術獎專輯



第七屆公共藝術獎專輯



第六屆公共藝術獎專輯

提供歷屆公共藝術獎專輯PDF檔案瀏覽和下載。

3. 閱讀公共藝術

> 專文特區

專業評論文章瀏覽。



全球震盪下的藝術脈動：回顧
2025上半年國際公共藝術紀事

文帝門藝術教育基金會



加拿大多倫多市《The
Bentway》空間計畫 開出治癒現
代孤單的處方箋

文帝門藝術教育基金會



水泥城市裡的臨時綠洲——
《Park(ing) Day》公共藝術計畫

文帝門藝術教育基金會

> 好書報報

年鑑、研討論文集、書籍、專
刊特輯、期刊雜誌、碩博士論
文等資料介紹。



當代生活實驗場: 林口世大運選手
村社會住宅公共藝術計畫=...

出版年月2025年7月出版國家住都中心 編/著
者劉柏宏主編 頁數208出版形式平裝 售價...

2025/08/12



以愛之名: 國立臺灣大學醫學院附
設醫院癌醫中心分院公共藝術...

出版年月2025年6月出版永齡健康基金會 編/
著者財團法人永齡健康基金會, 鄭韻伶, 陳...

2025/07/08



偏鄉國小校園公共藝術提升學童
美感素養之研究

英文名稱 Exploring the Enhancement of
Aesthetic Literacy in Rural Elementary...

2025/06/09

註:以上皆可依分類快速篩選與輸入關鍵字查詢!

相關網站

4. 相關網站

相關網站

首頁 / 閱讀公共藝術 / 相關網站

請輸入關鍵字...



分類

全部

blog

大洋洲公共藝術網站

亞洲公共藝術網站

美洲公共藝術網站

國內政府單位公共藝術相關資源

國內展覽活動公共藝術相關資源

國內展覽館公共藝術相關資源

國內基金會公共藝術相關資源

歐洲公共藝術網站

藝術家個人網站



美國賓州匹茲堡市公共藝術辦公室專屬網站(Pittsburgh Office of Public Art)



新竹市文化局-公共藝術



耿畫廊

提供國內外公共藝術相關網站，讓使用者能更便利了解到國內外公共藝術相關資訊。

註:可依分類快速篩選與輸入關鍵字查詢! 35

行政作業引導

5.行政作業引導

> 公共藝術辦理流程

公共藝術辦理流程圖說明

與相關常用問題回答

可了解與辦機關、審議機關依各階段或是辦理項目不同會有不同的流程需進行。

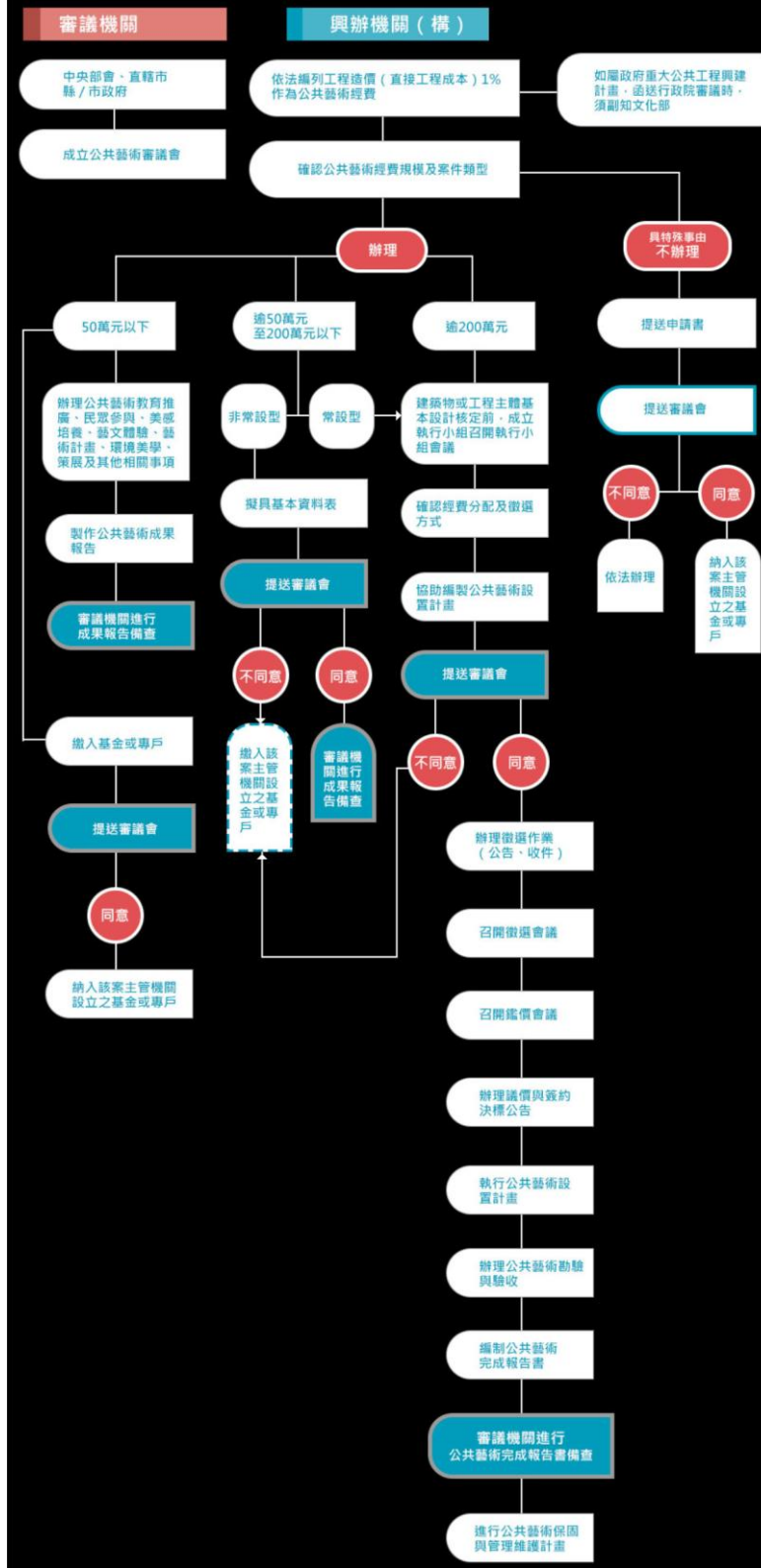

5.行政作業引導

> 文件下載

相關文件範本

- 設置計畫
- 資本資料表
- 簡章
- 契約
- 接受捐贈公共藝術設置計畫書
- 接受捐贈完成報告書
- 圖片授權書
- 完成報告書
- 成果報告

其他

文件名稱	檔案下載
設置計畫	1.200萬元以上設置計畫(範本)【檢核表加註】114.08.20 word↓、odt↓、pdf↓ 2.執行小組委員聘(派)兼同意書113.08.22 word↓、odt↓、pdf↓ ★重要提醒：本同意書應併入200萬元以上設置計畫
基本資料表	1.逾50萬元至200萬元以下公共藝術基本資料表(範本)113.08.01 word↓、odt↓、pdf↓
簡章	1.公開徵選簡章範本114.07 word↓、odt↓、pdf↓ 2.委託創作簡章範本114.07 word↓、odt↓、pdf↓ 3.邀請比件簡章範本114.07 word↓、odt↓、pdf↓
契約	1.工程會_勞務、財務、工程採購契約範本網址連結↓ 2.藝術創作契約範本113.08.09 word↓、odt↓、pdf↓ 3.指定價購契約範本113.08.09 word↓、odt↓、pdf↓
接受捐贈公共藝術設置計畫書	1.接受捐贈公共藝術設置計畫書範本113.08.09 word↓、odt↓、pdf↓
接受捐贈完成報告書	1.接受捐贈完成報告書範本111.08 word↓、odt↓、pdf↓
圖片授權書	1.圖片授權書 word↓、odt↓、pdf↓
完成報告書	1.200萬元以上完成報告書(範本)113.08.01 word↓、odt↓、pdf↓
成果報告	1.逾50萬元至200萬元以下公共藝術成果報告(範本)113.08.01 word↓、odt↓、pdf↓ 2.50萬元以下公共藝術成果報告(範本)113.08.01 word↓、odt↓、pdf↓
其他	1.公共藝術審議會委員聘(派)兼同意書(範本)113.08.09 word↓、odt↓、pdf↓ 2.免辦公共藝術設置經費繳入基金專戶申請及辦理程序須知暨申請書(範本)113.08.13 word↓、odt↓、pdf↓ 3.文化部公共藝術視覺藝術類專家學者資料庫建置作業須知114.01.17.pdf 4.公共藝術視覺藝術類專家學者資料庫推薦表114.03.05 word↓、odt↓、pdf↓ 5.移置拆除計畫書(範本)113.08.09 word↓、odt↓、pdf↓ 6.公共藝術資料蒐整說明書(審議機關).pdf↓ 7.公共藝術資料蒐整說明書(興辦機關).pdf↓
	1.50萬元以上徵選結果報告書範本112.12.07(修正名單公開用語) word↓、pdf↓ 2.50萬元以上完成報告書(範本)112.12.07(修正名單公開用語) word↓、odt↓、pdf↓ 備註：倘為113.8.1前經審議機關核定之案件，仍須提送徵選結果報告書

5.行政作業引導

> 設置實例範本

提供公共藝術計畫實務案例
執行內容說明

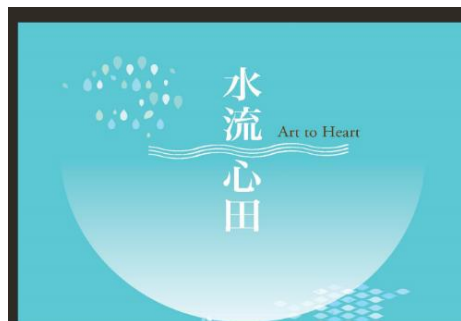

藝術家駐校與公共藝術的跨域形式—臺灣大學全校性公共藝術計畫(第二期)—水流心田

臺灣大學全校性公共藝術計畫(第二期)

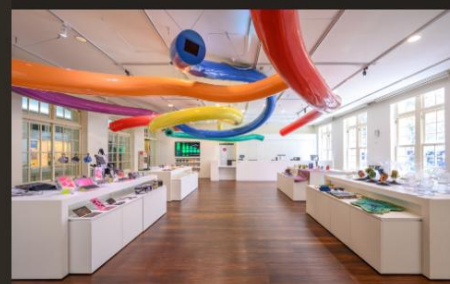

第二美術館委託山口勝弘創作《龍》—「位置移置及展示更新」計畫

第二美術館委託山口勝弘創作《龍》—「位置移置及展示更新」計畫



藝術創作×民眾參與×環境融合—新城車站公共藝術計畫

花東線鐵路整體服務效能提升計畫 - 新城車站公共藝術設置計畫

> 操作手冊

提供公共藝術全攻略下載

2025.06.03

公共藝術全攻略

114年5月出版

📄 公共藝術全攻略.pdf

5.行政作業引導 > 公共藝術實務操作影片

公共藝術實務操作影片

首頁 / 行政作業引導 / 公共藝術實務操作影片

請輸入關鍵字...



觀看



觀看



觀看

依據興辦機關、執行小組、審議會委員、藝術家等不同角色，提供公共藝術實務操作影片。

法令與函釋

6.法令與函釋

> 文化藝術獎助及促進條例

> 文化藝術獎助及促進條例施行細則

> 公共藝術設置辦法

- 文化藝術獎助及促進條例
- 文化藝術獎助及促進條例施行細則
- 公共藝術設置辦法
- 公共藝術相關函釋
- 各縣市公共藝術相關法令連結

點擊後將連結至全國法規資料庫。



全國法規資料庫
Laws & Regulations Database of The Republic of China (Taiwan)

整合查詢 查詢

現在位置：首頁 > 中央法規 > 所有條文

所有條文

法規名稱：公共藝術設置辦法 **EN**

修正日期：民國 113 年 08 月 01 日

法規類別：行政 > 文化部 > 文化藝術目

所有條文 編章節 條號查詢 條文檢索 沿革

※歷史法規係提供九十年四月以後法規修正之歷次完整舊條文。
※如已配合行政院組織改造，公告變更管轄或停止辦理業務之法規條文，請詳見沿革

6.法令與函釋 > 公共藝術相關函釋

公共藝術相關函釋

首頁 / 法令與函釋 / 公共藝術相關函釋

請輸入關鍵字...



分類

全部

其他

法規

基金/專戶

執行小組

管理維護

審議會

徵選小組

徵選階段

議價簽約與執行

項次	回函日期	來函主旨
1	2025-07-16	有關中華電信股份有限公司民營化後，其原負責管理維護之公共藝術作品，是否仍應依公共藝術設置辦法第28條及第29條等相關規定辦理，請大部惠予釋示，請查照。
2	2025-07-10	為就文化部114年6月13日文藝字第1143016861號函說明五一案申請釋疑。
3	2025-06-26	我方參加「臺中市東區公兒30地下停車場興建工程公共藝術設置案」以法作為得標廠商，興辦機關為「臺中市停車管理處」，公共藝術專管為「賴明昌建築師事務所」，執行過程出現許多障礙與難以理解之處，函請主管機關文化部以函釋疑，請查照。
4	2025-06-13	有關「公共藝術設置計畫」委託專案管理廠商之適用疑義，敬請釋示惠復，請查照。

過往公共藝術相關問題解釋函查詢，包含各單位發文以及文化部的回覆。

註:可依分類快速篩選與輸入關鍵字查詢! 43

各縣市公共藝術相關法令連結

首頁 / 法令與函釋 / 各縣市公共藝術相關法令連結

👁 1745



臺北市政府文化局

新北市政府文化局

基隆市文化觀光局

桃園市政府文化局

宜蘭縣政府文化局

新竹縣政府文化局

苗栗縣政府國際文化觀光局

臺中市政府文化局

彰化縣文化局

嘉義縣文化觀光局

嘉義市文化觀光局

臺南市政府文化局

高雄市政府文化局

屏東縣政府文化處

臺東縣政府文化處

花蓮縣文化局

連江縣政府文化局

金門縣文化局

提供各縣市公共藝術相關法令連結。

審議委員及專家

7. 審議委員及專家 > 專家資料庫查詢

專家資料庫查詢

首頁 / 審議委員及專家 / 專家資料庫查詢

類別	公共藝術經歷	居住縣市	請輸入姓名查詢	Q
----	--------	------	---------	---

姓名	現職、職稱	專業類別	狀態	近3年 作品	近3年執 行小組	現任審 議委員
尹立	樹德科技大學 - 助理教授	藝術行政、應用藝術、藝術教育				√
方建明	國立屏東大學(退休) - 講師	藝術創作			√	√
王文雄	南臺科技大學創新產品設系 - 副教授	藝術創作				√
王文翠	高雄市政府文化局 - 局長	藝術行政				√

專家資料庫查詢，可利用上方搜索條件尋找合宜的視覺藝術類專家，並可列印個人資料。

7. 審議委員及專家 > 各審議機關審議委員

※教育部公共藝術審議會業經中華民國97年12月5日教育部台總(二)字第0970245295號函終止

※以下名單資料由各審議機關提供

內政部

文化部

交通部

經濟部

國家科學及技術委員會

臺北市政府

新北市政府

提供各個審議機關的審議委員名單供參考，包括文化部、內政部、交通部、國家科學及技術委員會以及各縣市，內頁都有召集人、副召集人等相關職務資訊。

公共藝術獎

8. 公共藝術獎



News

文化部第九屆公共藝術獎頒獎典禮 | 精華影片

[更多最新消息](#)



得獎作品

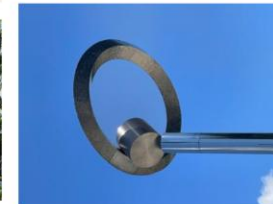

[更多第九屆公共藝術獎得獎作品](#)

提供歷屆公共藝術獎作品主題網站連結

行政管理系統

詳細可參考下頁【貳、行政管理系統基礎操作】

貳、行政管理系統基礎操作

一、公告刊登操作

公告刊登操作

1. 登入帳號.....P51
2. 公告刊登流程.....P53
3. 新增計畫.....P54
4. 專家資料庫.....P59
5. 上傳設置計畫書.....P63
6. 刊登公告.....P64
7. 編輯修改計畫.....P68

新竹市東區水源國民小學/ 水源的記憶

黃甯



登入帳號



公共藝術

審議機關/興辦機關/專案管理單位 行政網

請輸入帳號

請輸入密碼

登入

[忘記密碼](#) [帳號申請](#)

客服信箱：publicart@moc.gov.tw
客服電話：(02)8773-4300 #156
服務時間：週一~五 9:30到12:00及13:30到17:30

Copyright© 2021 文化部 · 建議瀏覽器 Firefox、Chrome、Edge



興辦機關/專案管理單位 帳號申請

* 姓名：請輸入使用人中文姓名

* 帳號：請輸入英文帳號

* 輸入密碼

密碼長度需要大於等於12，並包含其中3種：英文大寫、英文小寫、數字、特殊符號

* 請再輸入一次新密碼

* 電子信箱：請輸入正確信箱

* 請輸入機關名稱或機關代號後查詢選擇

* 公務電話：請輸入單位辦公室電話

行動電話：請輸入個人聯繫手機

* 備註：請說明為興辦或專案管理單位，或其他使用目的

送出註冊

輸入帳號、密碼登入會員，或是申請新帳號(同一個單位可以申請多個帳號)

公告刊登流程



公告前
先新增計畫



選擇專家資料



匯出執行小組名單



填寫
公告內容



簡章與附件



刊登完成

新增計畫

公共藝術 Public Art

行政流程管理 ▾

新增公共藝術計畫

公共藝術計畫管理

公共藝術計畫 未完成 2筆

點選「行政流程管理」>「新增公共藝術計畫」。

新增計畫

> 選擇計畫

現在就開始登錄計畫

- 113/8/1公共藝術設置辦法修正施行後，公共藝術設置計畫才經審議機關核定者，依修正後之規定辦理。

選擇您的計畫類型

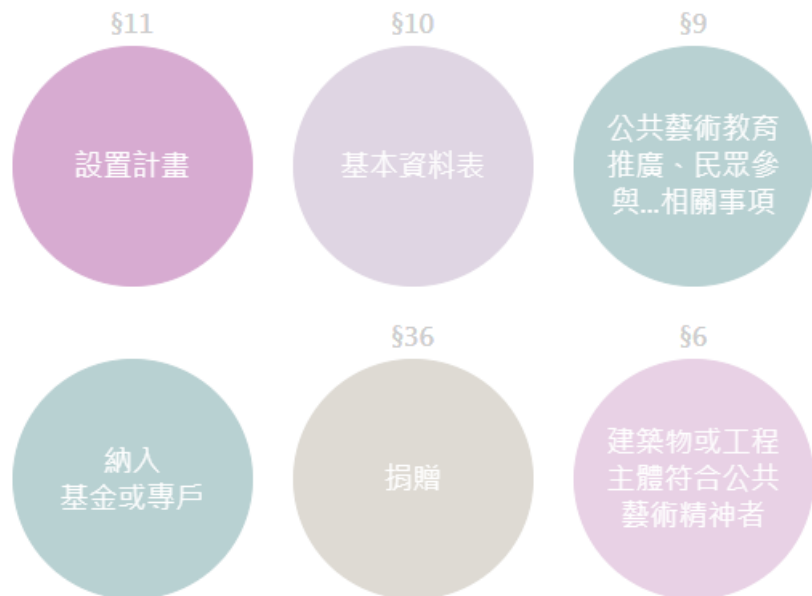

- 113/8/1公共藝術設置辦法修正施行前之公共藝術設置計畫，已經審議機關核定者，仍依修正前之規定辦理。

選擇您的計畫類型

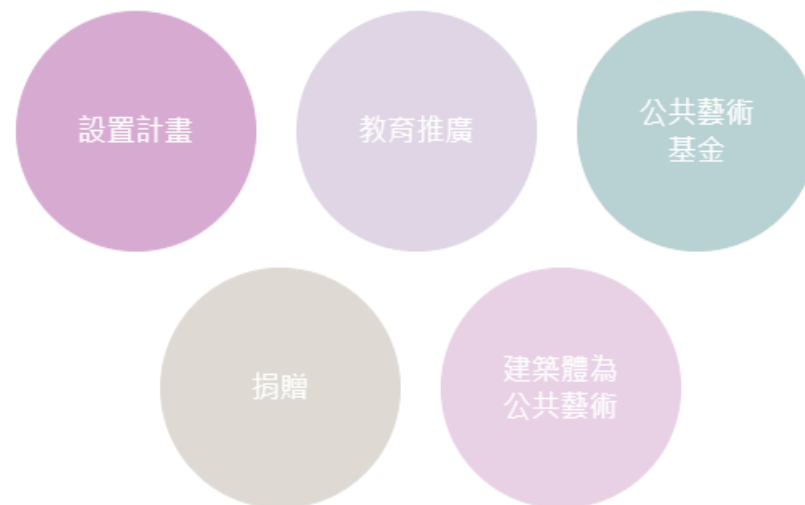

依據審議機關核定時間(113/8/1公共藝術設置辦法修正施行前或後)，選擇適用的新舊法計畫
依據計畫屬性選擇方案與流程，若不確定計畫類型，可跟審議機關或是法規諮詢專線確認

新增計畫

> 填寫計畫資料

公共藝術計畫資料新增



興辦機關聯絡人員 *

姓名

聯繫電話

電子郵件

審議機關 *

請選擇

計畫分類 *

設置計畫

關聯母計畫

計畫中文名稱 *

請輸入中文計畫完整名稱

計畫英文名稱

請輸入英文計畫完整名稱

工程造價(直接工程成本) *

請輸入新臺幣 \$

專案管理服務 *

無

專案管理單位

請輸入單位名稱

外聘僱問

請輸入單位名稱

其他

請輸入單位名稱

專案管理服務委託金額

請輸入新臺幣 \$ 元

公共藝術經費 *

公有建築物:

元

元。

請選擇一項填寫金額，其金額為「計畫總經費」中，用以設置公共藝術的經費(需含代辦費用)

專案管理服務：請依實際狀況選擇一項填寫，若有，需填寫**委託金額**。

公共藝術經費：請依實際狀況選擇一項填寫，其金額為「工程造價(直接工程成本)」中，用以設置公共藝術的經費，必須大於等於工程造價的**1%**費用。

何謂重大公共工程：指計畫預算總金額達新臺幣五億元以上之公共工程。但不包含搶險、搶修等具緊急、臨時性質之公共工程



計畫基本資料 **專家資料庫** 上傳設置計畫書 刊登徵選公告 刊登決標公告 作品管理 計畫總表 上傳完成報告書

列印執行小組後即可開啟「上傳設置計畫書」頁籤

2025/08/11 執行小組列印名單 郭大維、吳明榮、李堅萍、董維琇

1.

請選擇類別 請選擇公共藝術經歷 請選擇聯絡縣市 請選擇場域 關鍵字查詢

3.

目前共選取 0 位 > 檢視及列印候選名單

2.

<input type="checkbox"/>	姓名	現職、職稱	專業類別	近3年作品	近3年執行小組次數	現任審議委員	未結案計畫(執行小組)	暫時移離或除名原因
<input type="checkbox"/>	尹立	樹德科技大學-助理教授	藝術行政 藝術教育	0	0	無	0	
<input type="checkbox"/>	方建明	國立屏東大學(退休)-講師	藝術創作	0	0	無	0	
<input type="checkbox"/>	方惠光	樹德科技大學應用設計研究所-副教授(退休)	藝術創作 應用藝術	0	0	無	0	
<input type="checkbox"/>	王士朝	國立金門大學通識教育中心-副教授兼藝文中心主任(專技人員)	藝術創作 藝術行政 藝術評論 應用藝術 藝術教育	0	0	無	0	
<input type="checkbox"/>	王文志	幼葉林藝術創作工作室-藝術總監	藝術創作	2	0	無	0	
<input type="checkbox"/>	王文翠	高雄市政府文化局-局長	藝術行政	0	0	無	0	
<input type="checkbox"/>	王文德	台南應用科技大學美術系-助理教授	藝術創作	0	0	無	0	
<input type="checkbox"/>	王以亮	國立中山大學西灣學院-教授	藝術創作 藝術行政	0	0	無	0	

- 1.依**專家各類條件**或是**關鍵字**，進行篩選搜尋
- 2.勾選所需名單(可跨頁)
- 3.點選「**檢視及列印候選名單**」

檢視候選名單

選取	姓名	現職、職稱	專業類別	近三年作品	近三年執行小組次數	現任審議委員	未結案計畫(執行小組)
移除	方建明	國立屏東大學(退休)-講師	藝術創作	0	0	無	0
移除	方惠光	樹德科技大學應用設計研究所-副教授(退休)	藝術創作 應用藝術	0	0	無	0
移除	王文翠	高雄市政府文化局-局長	藝術行政	0	0	無	0
移除	王慶臺	國立台灣藝術大學-教授	藝術創作 應用藝術 藝術教育	0	0	無	0
移除	白雅玲	杜象藝術有限公司-執行長	藝術行政 藝術教育	0	0	無	3

顯示第 1 到第 5 項記錄，總共 5 項記錄 每頁顯示 項記錄

清空名單

列印執行小組

關閉

視覺藝術類專家執行小組候選名單

列印日期: 2025-08-26
計畫編號: 40862
計畫名稱: 2025測試計畫(新法-設置計畫)2
專家候選名單 共 5 筆

正選	備選	姓名	現職、職稱	專業類別	近三年作品	近三年執行小組次數	現任審議委員	未結案計畫(執行小組)
		方建明	國立屏東大學(退休) 講師 地址: 屏東縣屏東市豐年街75巷39號 電話: (08)7376154 /0911-196805	藝術創作	0	0	無	0
		方惠光	樹德科技大學應用設計研究所 副教授(退休) 地址: 高雄市燕巢區橫山村橫山路59號 電話: 07-6158000	藝術創作 應用藝術	0	0	無	0
		王文翠	高雄市政府文化局 局長 地址: 高雄市苓雅區五福一路67號 電話: (07)2288900	藝術行政	0	0	無	0
		王慶臺	國立台灣藝術大學 教授 地址: 新北市板橋區大觀路一段59號 電話: (02)22722181#2071	藝術創作 應用藝術 藝術教育	0	0	無	0
		白雅玲	杜象藝術有限公司 執行長 地址: 高雄市前金區民生二路139號4樓之1 電話: 07-9561080/0931-949138	藝術行政 藝術教育	0	0	無	3

—此名單由文化部公共藝術專家資料庫遴選產生—

*依據設置辦法第十七條，執行小組視覺藝術專業人員應從文化部之公共藝術專家資料庫中遴選，其人數不得少於總人數二分之一。

Copyright © 文化部 (https://publicart.moc.gov.tw/components/com_expert/print.php#) 2025 | (<http://www.cca.gov.tw/>)公共藝術官方網站 (<https://publicart.moc.gov.tw/>)



可再調整候選名單，若資料無誤即可列印帶有浮水印的「列印執行小組」名單

專家

個人基本資料 近3年作品 近3年執行小組經歷 現任審議委員 未結案計畫(執行小組)

中文姓名 白雅玲

英文姓名 Yaling Pai

性別 女

專業類別(可複選) 藝術行政,藝術教育

資格經歷

推薦機關

聯絡資訊-電話 07- 30

聯絡資訊-傳真

聯絡資訊-手機 09- 8

聯絡資訊-Email

列印

關閉

白雅玲

專業類別：藝術行政、藝術教育

性別：女

現職：杜象藝術有限公司

最高學歷：國立中山大學 社會科學院 高階公共政策碩士

聯絡地址：前金區 1之1

聯絡電話：07- 0

E-MAIL：

經歷：實務經驗：

- 1.台北101公共藝術設置計畫召集人及策劃人
- 2.國立故宮博物院國寶文物修復展示館建置公共藝術設置計畫主持人
- 3.交通部台灣鐵路局高雄機場遷建潮州及原有廠址開發計畫公共藝術設置計畫主持人
- 4.北部流行音樂中心公共藝術設置計畫主持人
- 5.臺北榮民總醫院新建醫療大樓及手術室大樓公共藝術設置計畫主持人
- 6.海洋文化及流行音樂中心公共藝術設置藝術參與計畫主持人
- 7.大臺南會展中心統包工程公共藝術設置計畫主持人
- 8.2020臺北市公共藝術研習參訪工作營及操作手冊優化計畫主持人
- 9.中華工程股份有限公司桃園捷運綠線GC02標南出土段至G07站(不含)間地下段土建統包工程 公共藝術設置計畫策劃人
- 10.屏東縣政府屏東公共藝術設置計畫主持人
- 11.國家運動訓練中心興整建第二期工程公共藝術設置計畫主持人
- 12.經濟部加工區高雄園區標準廠房暨聯合辦公大樓公共藝術計畫主持人
- 13.高雄市立圖書館總館共構會展文創會館公共藝術計畫主持人
- 14.鳳山溪及臨海再生水廠公共藝術計畫主持人
- 15.海軍指揮部陸戰隊隊史館及忠信計畫等公共藝術計畫主持人
- 16.台灣港務公司國際商港整體規劃計公共藝術設置計畫計畫協同主持人
- 17.嘉義縣民雄鄉公所打貓意象公共藝術計畫主持人
- 18.高雄捷運(縣區)公共藝術設置計畫 策劃人
- 19.臺灣高雄少年法院公共藝術設置策劃人
- 20.智慧財產權法院藝術設置策劃人
- 21.行政院海岸巡防總局南巡局 興達港海巡基地公共藝術設置計畫 策劃人
- 22.考試院院區藝術作品價購計畫 策劃人
- 23.高雄市大東文化園區公共藝術計畫主持人
- 24.高雄市原住民主題公園公共藝術計畫主持人



計畫基本資料 | 專家資料庫 | **上傳設置計畫書** | 刊登徵選公告 | 刊登決標公告 | 作品管理 | 計畫總表 | 上傳完成報告書

列印執行小組後即可開啟「上傳設置計畫書」頁籤

2025/08/26 執行小組列印名單 王慶臺、方建明、方惠光、王文翠、白雅玲

請選擇類別 ▾ 請選擇公共藝術經歷 ▾ 請選擇聯絡縣市 ▾ 請選擇場域 ▾ 關鍵字查詢 🔍

目前共選取 5 位 >> [檢視及列印候選名單](#)

<input type="checkbox"/>	姓名	現職、職稱	專業類別	近3年作品	近3年執行小組次數	現任審議委員	未結案計畫(執行小組)	暫時移離或除名原因
<input type="checkbox"/>	王源東	長榮大學書畫藝術學系-教授兼美術學院院長及書畫藝術系主任	藝術創作 藝術行政	0	0	無	0	

列印之後若名單需更動，可點擊上方列印紀錄方便快捷勾選名單，再進行調整。執行小組名單列印完成，即可前往下一階段「上傳設置計畫書」

上傳設置計畫書



計畫基本資料 專家資料庫 **上傳設置計畫書** 刊登徵選公告 刊登決標公告 作品管理 計畫總表 上傳完成報告書

上傳設置計畫書並點選存檔後，即可開啟「刊登徵選公告」和「刊登決標公告」頁籤

成立執行小組日期 *

預計結案時間 *

請填寫公共藝術完成報告書預定經審議機關備查通過之完成日期

公共藝術設置計畫書

上傳格式:jpg,jpeg,gif,png,bmp,pdf,zip,rar,txt,doc,docx,ppt,pptx,xls,xlsx,xml,7z,odt,ods,odp,odg,odb,tif,mp4

拖曳檔案至此範圍內

文件審查狀態

未送審

文件送出審查

每個上傳檔案大小
不得超過200MB!

點選「拖曳檔案至此範圍」空白區塊，必須上傳第一階段設置計畫書檔案，才可進入刊登公告階段。
點選「文件送出審查」按鈕，可送出至審議機關進行審查，審查通過後就不可再更新檔案。

刊登公告

> 填寫公告資料 (1/3)



計畫基本資料

專家資料庫

上傳設置計畫書

刊登徵選公告

刊登決標公告

作品管理

計畫總表

上傳完成報告書

「公開徵選」類型才需刊登徵選公告，若您類型為「邀請比件」、「委託創作」或「指定價購」無須刊登徵選公告



<input type="checkbox"/>	類別	公告標題	徵選方式	公告單位	公告時間
沒有找到符合的結果					

計畫基本資料

專家資料庫

上傳設置計畫書

刊登徵選公告

刊登決標公告

作品管理

計畫總表

上傳完成報告書

刊登決標公告後即可開啟「作品管理」與「計畫總表」頁籤



<input type="checkbox"/>	類別	公告標題	徵選方式	公告單位	公告時間
沒有找到符合的結果					

「公開徵選」類型才需刊登徵選公告
點選右方【+】即可刊登徵選公告或決標公告

1.

公告單位 *

高雄醫學大學

2.

公告日期 *

開始



截止



(計畫經費達新臺幣一千萬元以上：六十日、二百萬元未達一千萬元：四十五日、五十萬元至二百萬元：三十日)

類別 *

請選擇



3.

公告標題 *

2025測試子計畫001

次別

第

次公告

公告內容 *

- 1.公告單位會依據登入帳號自動帶入機關名稱
- 2.公告刊登請特別注意起訖日期(會依據公告日期區間上下架網站)
- 3.公告標題會自動帶入計畫名稱，可依實際狀況再做調整

簡章、其他附件
上傳

上傳格式:jpg,jpeg,gif,png,bmp,pdf,zip,rar,txt,doc,docx,ppt,pptx,xls,xlsx,xml,7z,odt,ods,odp,odg,odb,tif

4. 

相關連結

5. 核定函公文字號 *

6. 是否顯示於前台 *
 是，存檔後立即顯示在網站上
 否，先不要顯示在網站上

存檔 關閉

每個上傳檔案大小不得超過200MB!

最後記得點選「存檔」!

4. 上傳公告簡章或其他相關附件

5. 核定函公文字號：填寫審議機關之核定函日期及函號

6. 可選擇公告是否顯示在網站上(會依據公告日期區間上架網站)

註: 核定函請依類別填寫：

1. 徵選公告：設置計畫書核定函號

2. 決標公告：徵選結果報告書核定函號

刊登公告

> 刊登公告成果

The screenshot shows the website's navigation menu with 'Public Art' and 'Public Art Planning' highlighted. Below the menu, there are buttons for '徵選公告' (Invitation for Applications) and '決標公告' (Award Announcement). A table lists recent announcements with columns for '標題' (Title), '公告單位' (Announcing Unit), and '刊登時間' (Posting Time).

標題	公告單位	刊登時間
【初選結果公告】國立成功大學 東寧校區「第一期學生宿舍興建工程」暨「附設幼兒園興建工程」公共藝術設置案	國立成功大學	2025/08/25
【初選結果公告】成功國中老舊校舍整建及活動中心暨公有地下停車場新建工程公共藝術設置	臺中市立成功國民中學	2025/08/20
【第4次補充公告】「高齡醫學暨健康福祉研究中心興建工程」公共藝術設置計畫 公開徵選 初選會議通知	財團法人國家衛生研究院	2025/08/19

回至官網首頁，消息與公告>「公共藝術計畫公告」查看**公告是否成功刊登**並**下載附件檔案確認附件有無問題**

編輯修改計畫

行政流程管理 使用指南及網站客服

新增公共藝術計畫

公共藝術計畫管理

請選擇最新進度狀態

請選擇計畫分類

請選擇審議機關

請輸入興辦機關名稱

計畫名稱查詢



<input type="checkbox"/>	計畫名稱	計畫分類	興辦機關	審議機關	最新進度	作品
<input type="checkbox"/>	2025測試計畫(新法-設置計畫)3	設置計畫	高雄醫學大學	高雄市政府	登錄計畫中	-
<input type="checkbox"/>	2025測試計畫(新法-設置計畫)2	設置計畫	高雄醫學大學	高雄市政府	設置計畫書通過 通過日期：2024/11/06	-
<input type="checkbox"/>	2025測試計畫(新法-基本資料表)3	基本資料表	高雄醫學大學	高雄市政府	基本資料表通過 通過日期：2025/08/18	-
<input type="checkbox"/>	2025測試計畫(新法-基本資料表)2	基本資料表	高雄醫學大學	高雄市政府	基本資料表通過 通過日期：2024/10/30	-
<input type="checkbox"/>	2025測試計畫(新法-捐贈)3	捐贈	高雄醫學大學	高雄市政府	登錄計畫中	-

可進到行政網內的「行政流程管理」>「公共藝術計畫管理」

利用上方搜尋欄，搜尋欲編輯之計畫，點選「案名」可進行計畫編輯、公告刊登、作品上傳

貳、行政管理系統基礎操作

二、作品管理流程

作品管理



計畫基本資料

專家資料庫

上傳設置計畫書

刊登徵選公告

刊登決標公告

作品管理

計畫總表

上傳完成報告書

刊登決標公告後即可開啟「作品管理」與「計畫總表」頁籤



<input type="checkbox"/>	類別	公告標題	徵選方式	公告單位	公告時間
<input type="checkbox"/>	決標公告	2025測試計畫(新法-設置計畫)2	公開徵選	文化部文化資產局11	2025/05/14

顯示第 1 到第 1 項記錄，總共 1 項記錄 每頁顯示 10 項記錄

刊登決標公告後即可開啟「作品管理」頁籤，可接續作品管理流程

新增作品



計畫基本資料 專家資料庫 上傳設置計畫書 刊登徵選公告 刊登決標公告 **作品管理** 計畫總表 上傳完成報告書

登打完「作品管理」與「計畫總表」，可匯出浮水印檔案，並可開啟「上傳完成報告書」頁籤

1. 2.



<input type="checkbox"/>	項目	作品編號	縮圖	作品名稱	作者	取得方式	經費	更新時間	拆除 / 移置計畫
<input type="checkbox"/>	2	測試	-	測試	測試	公開徵選	100	2025/05/27	修改
<input type="checkbox"/>	1	-	-	test	test	公開徵選	100	2025/05/21	新增

顯示第 1 到第 2 項記錄，總共 2 項記錄 每頁顯示 10 項記錄

	方法1	方法2
標題	直接於頁面新增	匯入資料表
內容	填寫欄位表單	下載範本資料表編寫後 存成csv格式上傳
適用情況	單筆作品	一案有多筆作品

新增作品

> 【方法1】直接於頁面新增

★若1案含2件以上作品，每件作品（含永久性及臨時性）須各填寫1份本表。

作品編號 *	請依表1中，1-2.作品統計表之編號填寫		
藝術計畫名稱 (無則免填)	中文 <input type="text"/>	英文 <input type="text"/>	無則免填
作品名稱 *	中文 <input type="text"/>	英文 <input type="text"/>	中文欄位為必填
創作者 *	中文 <input type="text"/>	英文 <input type="text"/>	中文欄位為必填
作品經費 *	元(請以阿拉伯數字填寫) <input type="text"/>		
取得方式 *	<input type="radio"/> 公開徵選 <input type="radio"/> 邀請比件 <input type="radio"/> 委託創作 <input type="radio"/> 指定價購 <input type="radio"/> 教育推廣 <input type="radio"/> 捐贈		
執行小組 *	<input type="text"/>		
徵選小組 *	<input type="text"/>		
策劃單位 (無則免填)	中文 <input type="text"/>	英文 <input type="text"/>	無則免填
維管單位 *	<input type="text"/>		
作品型式 *	<input type="radio"/> 常設型作品 <input type="radio"/> 臨時性作品		
設置地址 *	請選擇縣市 <input type="text"/>	請選擇鄉鎮 <input type="text"/>	環山路一段136巷69號
設置位置 *	如大門左側壁面 <input type="text"/>		
場域 *	請選擇 <input type="text"/>		
創作年代 *	請選擇 <input type="text"/>	年	

作品尺寸 *	中文 <input type="text"/> (長) cm × (寬) cm	英文 <input type="text"/>	中文欄位為必填
作品材質 *	中文 <input type="text"/>	英文 <input type="text"/>	中文欄位為必填
作品說明(中文) *	<input type="text"/>		
作品照片 *	上傳格式:jpg,jpeg,gif,png,bmp	<input type="text"/>	請上傳作品照片至少5張 (檔案大小1MB或解析度300dpi以上)。檔名命名規則: 01_計畫案名_作品名稱
民眾參與 *	上傳格式:jpg,jpeg,gif,png,bmp	<input type="text"/>	請上傳民眾參與照片至少5張 (檔案大小1MB或解析度300dpi以上)。檔名命名規則: 01_活動名稱_照片說明
年鑑照片 *	上傳格式:jpg,jpeg,gif,png,bmp	<input type="text"/>	請上傳1張要放置年鑑中的代表圖像 (檔案大小1MB或解析度300dpi以上)。檔名命名規則: 案名_照片說明

每個上傳圖片大小不得超過25MB!

將欄位資訊依序填入送出即可
為使資料完整，所有欄位請詳細填寫

新增作品

> 【方法2】匯入資料表



點選匯入資料表後
會跳出右邊視窗



新增作品

> 【方法2】匯入資料表

匯入

上傳格式:jpg,jpeg,gif,png,bmp,pdf,zip,rar,txt,doc,docx,ppt,pptx,xls,xlsx,xml,7z,odt,ods,odp,odg,odb.tif



點選紅框範圍
將資料表上傳後
點選「確認」

	A	B	C	D	E	F	G	H	I	J	K	L
	(無則免填)	(無則免填)	(無則免填)	(無則免填)	(無則免填)	必填 (作品名稱文字)	(無則免填) (作品名稱文字)	必填 (姓名文字)	(無則免填) (姓名文字)	必填 (完整阿拉伯數字)	必填(單選) 公開徵選 邀請比件 委託創作 指定價購 教育推廣 捐贈	必填 (小組姓名文字)
1												
2	藝術計畫名稱-中文	藝術計畫名稱-英文	策劃單位-中文	策劃單位-英文	作品編號	作品名稱-中文	作品名稱-英文	創作者-中文	創作者-英文	作品經費	徵選方式/取得方式	執行小組
3					A	Touch	李曉明	Hsiao-Ming Lee		480000	公開徵選	A人員、B人員、C人員
4												
5												

【匯入檔案格式-注意事項】：

1. 請將匯入檔存成**CSV** 格式，副檔名為 .csv。
2. **Excel第一列為欄位標題，第二列為填寫範本，前兩行將不匯入。** (建議下載標準格式直接修改)
3. 欄位資料內容**請勿使用特殊符號**。
如：經費僅填數字，勿填入「逗號」、「元」、「&」、「/」、「\」等其他符號與文字。
4. 欄位資料內容**請勿 ALT+Enter 換行**。如：徵選小組成員，若有多位成員，也請勿換行

匯出浮水印檔案

計畫基本資料

專家資料庫

上傳設置計畫書

刊登徵選公告

刊登決標公告

作品管理

計畫總表

上傳完成報告書

登打完「作品管理」與「計畫總表」，可匯出浮水印檔案，並可開啟「上傳完成報告書」頁籤

1.

2.



<input type="checkbox"/>	項目	作品編號	縮圖	作品名稱	作者	取得方式	經費	更新時間	拆除 / 移置計畫
<input checked="" type="checkbox"/>	2	測試	-	測試	測試	公開徵選	100	2025/05/27	修改
<input type="checkbox"/>	1	-	-	test	test	公開徵選	100	2025/05/21	新增

顯示第 1 到第 2 項記錄，總共 2 項記錄 每頁顯示 10 項記錄

3.

1. 勾選所需作品
2. 點選「匯出」
3. 匯出浮水印檔案

貳、行政管理系統基礎操作

三、網站常見問題

Q1. 有問題要諮詢，應該打哪一支客服？

A1. 依問題內容決定諮詢對象：

• 法規、行政流程

- 1) 請先查詢官網「公共藝術辦理流程」、「相關函釋」單元，是否有符合目前問題之解答。
- 2) 查無資料，請撥打「諮詢服務專線02-2322-1748」或詢問各縣市文化局的公共藝術承辦人。

• 網站使用

- 1) 請先查詢官網「使用指南」是否有符合目前問題之解答。
- 2) 若查無資料，請撥打網站客服電話02-87734300 分機 156。

常見問題

Q2. 從哪裡申請帳號？

A2. 在公共藝術網站中，會員申請分為兩個種類：

- 一般會員

多為公共藝術相關從業人員
(藝術家/代辦公司/專家)

- 行政網

為行政管理流程專用
(興辦、審議、專案管理單位)

首頁 > 會員登入(右上角) > 帳號申請

會員登入

帳號

密碼

我要登入

忘記密碼 | 帳號申請

首頁 > 行政管理系統 > 帳號申請

行政管理系統

審議機關/興辦機關/代辦機關 行政網

請輸入帳號

請輸入密碼

登入

忘記密碼 帳號申請

Q3. 註冊時一定要填真實資料嗎？

A3. 是的。請確實填寫單位/人員基本資料，當您忘記帳號或密碼時，我們會核對您所登錄的單位名稱、單位連絡人及連絡EMAIL，核對正確後才能協助處理帳號或密碼問題。

Q4. 如何開啟帳號使用？

A4. 當您申請一個興辦機關/官案管理單位帳號後，系統管理員會進行帳號審核，同時寄信到您申請時所填寫的電子信箱，以確認此帳號是否為興辦/專案管理承辦人員所使用。為避免隨意申請帳號，導致公共藝術相關資料外洩，所以請務必填寫正確的電子信箱。如有緊急需啟用帳號需求，請電洽網站服務專線 02-87734300 分機156 由客服人員協助。

Q5. 沒收到帳號開通確認信怎麼辦？

A5. 確定信箱正確，可是沒收到確認信。

- 信箱容量太滿：有可能是因為遭到該信箱退件，請確定該信箱是否容量已滿，或是被擋信，請檢查一下您該信箱的垃圾信件匣。
- 若您使用的電子信箱為免費的webmail，如Yahoo!奇摩電子信箱，文化部的信件伺服器，會對這些可能發送大量郵件的信箱來源進行阻擋。建議您於申請時更新填寫電子信箱資料，並重新認證即可。
- 若仍無收到帳號確認信函，請來信客服 publicart@moc.gov.tw 或電洽網站服務專線 02-87734300 分機156由客服人員協助。

Q6. 興辦機關，同一個單位可以申請多個帳號嗎？

A6. 可以。

同一興辦機關不同業務承辦人可以申請屬於自己的帳號密碼。計畫辨別是跟隨興辦機關，不同承辦人可共同管理所有計畫內容。

Q7. 審議機關，同一單位可以多申請一組帳號密碼嗎？

A7. 可以。

若單位有業務需求需要增加管理審議權限，可以多申請屬於自己的帳號密碼，請在申請備註說明需要審議機關權限，系統管理員帳號審核確認無誤將會進行開通

Q8. 我如何判斷這計畫所屬審議機關是哪個單位？

A8. 分為公有建築物及重大工程兩種：

1. 公有建築物：依據基地所在縣市，選擇審議機關。

2. 重大工程，又分為跨縣市與非跨縣市：

- 跨縣市，請選擇下列之一中央機關：文化部、交通部、國家科學及技術委員會、經濟部、其他(選文化部)
- 非跨縣市，則選擇各縣市政府或中央機關：各縣市政府、文化部、交通部、國家科學及技術委員會、經濟部、其他(選文化部)

Q9. 若沒有新增計畫，可以使用專家資料庫列印候選名單嗎？

A9. **不可以**，各單位須先登錄計畫，再行使用此專家資料庫。

資料庫提供的列印功能，列印出之文件，顯示候選名單外也顯示組成小組計畫編號、名稱、列印日期以及資料庫小章，可作為興辦流程的依據，方便讓各單位能取得正式由資料庫產生之名單，這樣也可以將此文件放入您的設置計畫書文件。

視覺藝術類專家執行小組候選名單

列印日期：2025-08-26

計畫編號：40862

計畫名稱：2025測試計畫(新法-設置計畫)2

專家候選名單 共 5 筆



正選	備選	姓名	現職、職稱	專業類別	近3年作品	近3年執行小組次數	現任審議委員	未結案計畫(執行小組)
		王	國立台灣藝術大學 地址: 新北市 電話: (02)2271-1111	藝術創作 應用藝術 藝術教育	0	0	無	0
		方	國立屏東大學 地址: 屏東 電話: (08)730-1111	藝術創作	0	0	無	0

Q10. 為什麼看不到我新增的公告？

A10. 可能有兩種情況：

1. 網頁可能還停留在尚未新增公告的畫面，請先重新整理網頁一次。若仍沒看到新增的公告可稍待幾分鐘，再重新開啟該網頁，確認是否完成刊登，避免造成重複刊登。
2. 刊登前請務必再次確認公告起訖時間，還未達開始日期，。

若仍有問題，請洽客服電話或信箱以協助完成刊登。

常見問題

Q11. 要找之前刊登過的公告，但是官網上只有最新的公告。

A11. 因舊公告在網站已達截止時間所以下架，可進到行政網內的「行政流程管理」>「公共藝術計畫管理」



找到該計畫後，點選「刊登徵選公告」或「刊登決標公告」，即可看到歷史公告



常見問題

Q12. 作品管理的照片上傳跳出錯誤訊息或無法存檔？

A12. 為確保上傳的照片品質，有限制圖片需檔案大小1MB以上，以及圖片張數規定。

作品照片：至少5張

民眾參與：至少5張

年鑑照片：1張 (網站公共藝術探索的作品代表圖片、公共藝術年鑑編輯使用)



常見問題

Q13.設計計畫書、完成報告書、基本資料表、成果報告、結果報告書、基金資料送審通過後無法再更換檔案或內容？

A13. 為確保審議機關審查的檔案內容版本，當審議機關審查通過後就無法再更換文件檔案，若有需要更新檔案版本有以下2種方式。

1.請審議機關協助更換檔案

2.請審議機關將審查結果改為「不通過」，與辦機關即可更改內容後再重新送審查

計畫基本資料 專家資料庫 上傳設置計畫書 刊登徵選公告 刊登決標公告 作品管理 計畫總表 上傳完成報告書

上傳設置計畫書並點選存檔後，即可開啟「刊登徵選公告」和「刊登決標公告」頁籤

成立執行小組日期 * 2025/04/10

預計結案時間 * 2025/08

請填寫公共藝術完成報告書預定經審議機關備查通過之完成日期

公共藝術設置計畫書 * 上傳格式:jpg,jpeg,gif,png,bmp,pdf,zip,rar,txt,doc,docx,ppt,pptx,xls,xlsx,xml,7z,odt,ods,odp,odg,odb,tif,mp4

4.TEST測試用空白PDF檔案(002)

拖曳檔案至此範圍內

文件審查狀態 審查通過

THANK YOU !

文化部公共藝術網：<https://publicart.moc.gov.tw>

客服信箱：publicart@moc.gov.tw

客服電話：[02-87734300](tel:02-87734300) 分機 156